Изменения в документацию по проекту планировки территории (проект планировки и проект межевания) в границах земельных участков с кадастровыми номерами: 23:07:0302000:1170 - 23:07:0302000:1188, 23:07:0302000:1190 - 23:07:0302000:1304, 23:07:0302000:902, 23:07:0302000:2259 - 23:07:0302000:2323, расположенных по адресу: Краснодарский край, Динской район, поселок Южный

СХЕМА ГРАНИЦ ТЕРРИТОРИЙ ОБЪЕКТОВ КУЛЬТУРНОГО НАСЛЕДИЯ

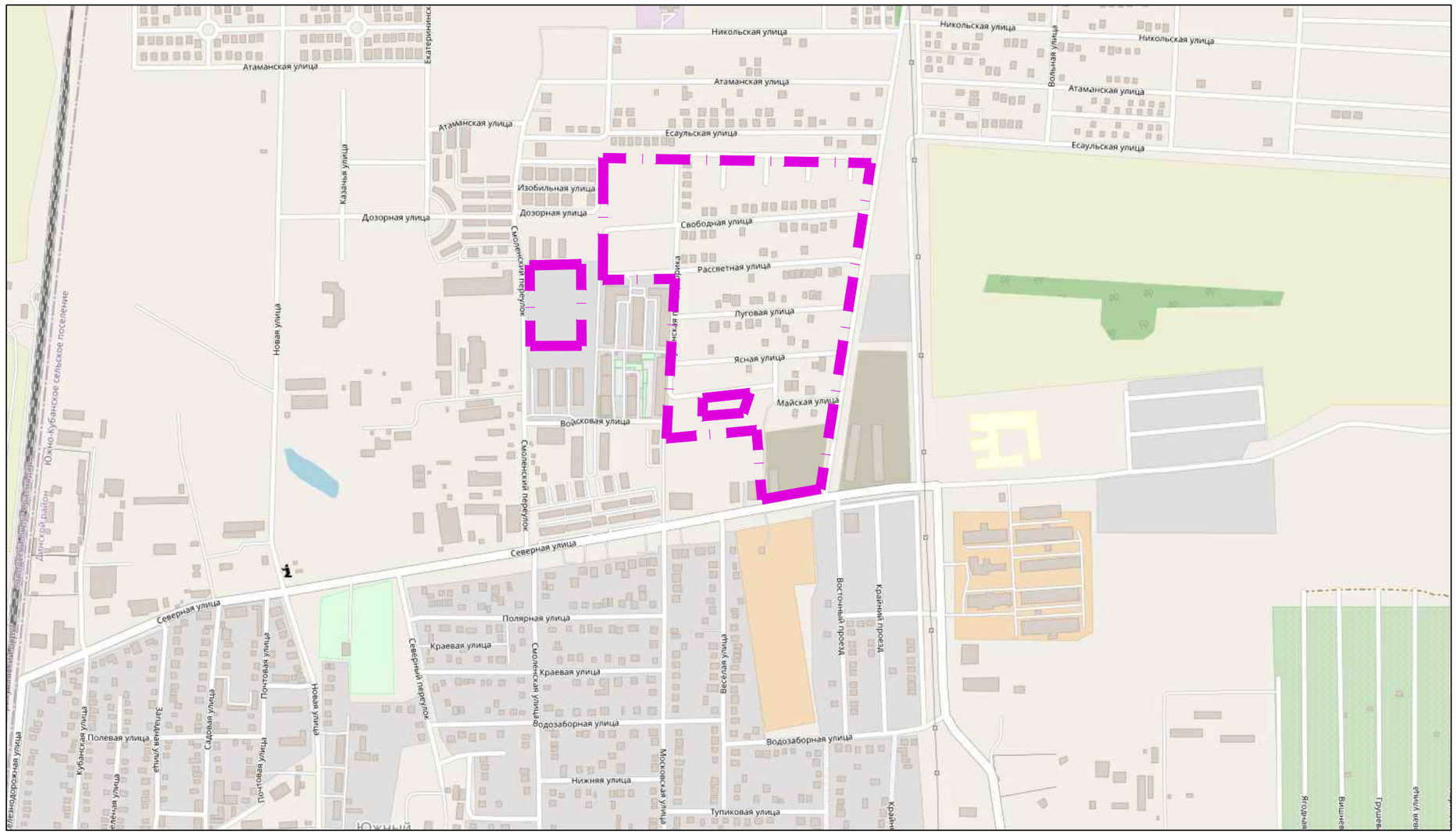

граница территории, в отношении которой осуществляется корректировка проекта планировки территории

Согласно материалам раздела "Охрана памятников истории и культуры", выполненного в составе проектов: "Схема территориального планирования муниципального образования Динской район Краснодарского края" ОАО "Наследие Кубани" в 2008 г., "Генеральный план Южно-Кубанского сельского поселения Динского района Краснодарского края" в 2023 г. памятники историко-культурного наследия в границах территории проектирования отсутствуют.

Изм.	Кол. уч	Лист	№ док	Подпись	Дата	2024-007.ППТ1-ПЗ		
						Изменения в документацию по проекту планировки территории (проект планировки и проект межевания) в границах земельных участков с кадастровыми номерами: 23:07:0302000:1170 - 23:07:0302000:1188, 23:07:0302000:1190 - 23:07:0302000:1304, 23:07:0302000:902, 23:07:0302000:2259 - 23:07:0302000:2323, расположенных по адресу: Краснодарский край, Динской район, поселок Южный		
ГАП		Малюк Е.В.				Проект планировки территории	Стадия	Лист	Листов
							ППТ	8	15
						Схема границ территорий объектов культурного наследия	АрхиКуб архитектурное бюро Владимира Малюка ст.Динская, ул.Ленина 22, т.(861 62)6 13 65		

Согласовано

Взамен инв. №

Подпись и дата

Инв. № подл.