Изменения в документацию по проекту планировки территории (проект планировки и проект межевания) в границах земельных участков с кадастровыми номерами: 23:07:0302000:1170 - 23:07:0302000:1188, 23:07:0302000:1190 - 23:07:0302000:1304, 23:07:0302000:902, 23:07:0302000:2259 - 23:07:0302000:2323, расположенных по адресу: Краснодарский край, Динской район, поселок Южный

КАРТА РАСПОЛОЖЕНИЯ ЭЛЕМЕНТОВ ПЛАНИРОВОЧНОЙ СТРУКТУРЫ ТЕРРИТОРИИ В ГРАНИЦЕ пос. ЮЖНЫЙ

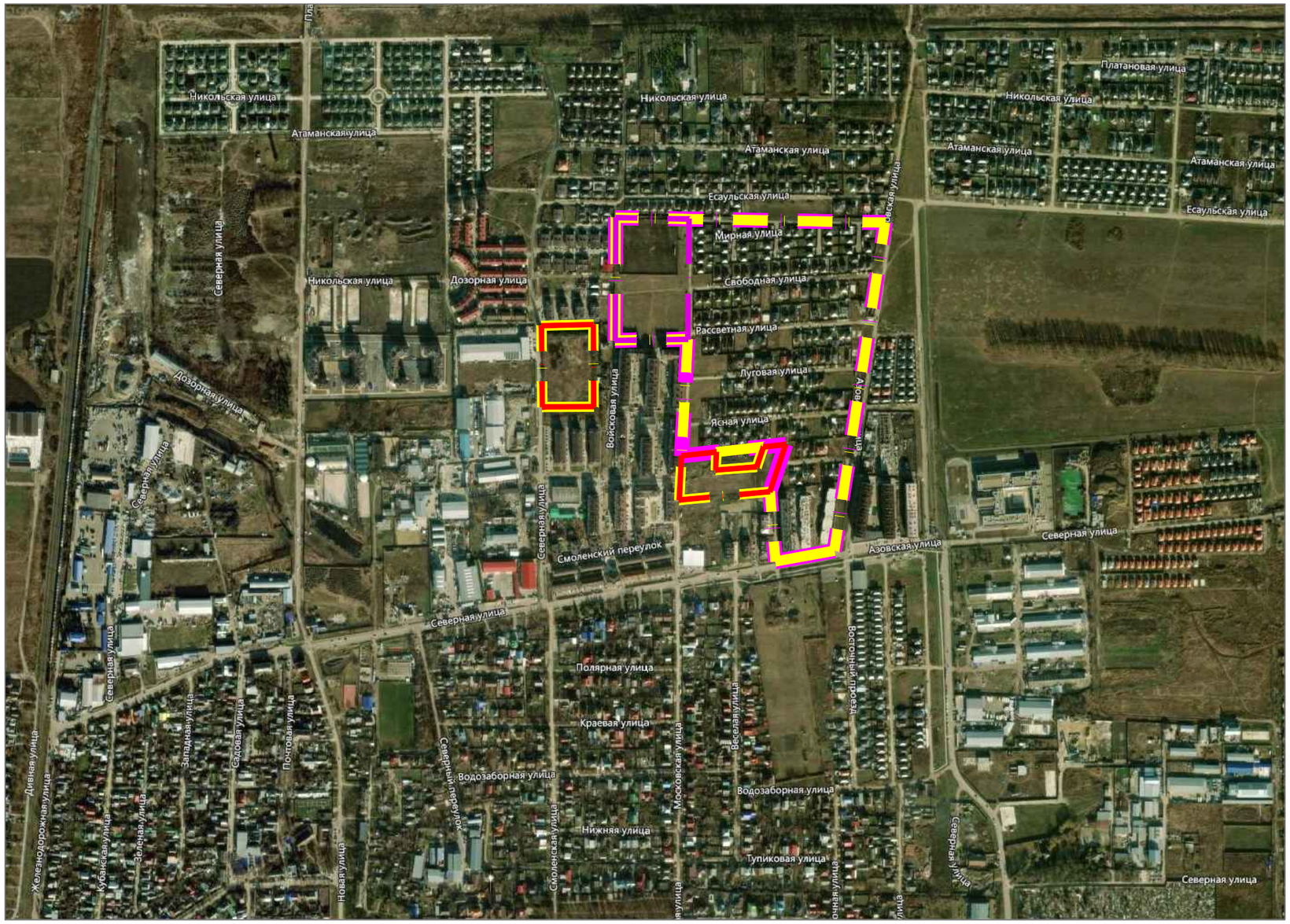

граница документации по планировке территории утвержденной постановлением администрации муниципального образования Динской район от 27.08.2018 № 1426

граница территории, в отношении которой осуществляется корректировка проекта планировки территории

граница территории изменяемой проектом планировки

граница территории включаемой в проект планировки

Изм.	Кол. уч	Лист	№ док	Подпись	Дата
					2024
ГАП		Малюк Е.В.			

2024-007.ППТ1-ПЗ

Изменения в документацию по проекту планировки территории (проект планировки и проект межевания) в границах земельных участков с кадастровыми номерами: 23:07:0302000:1170 - 23:07:0302000:1188, 23:07:0302000:1190 - 23:07:0302000:1304, 23:07:0302000:902, 23:07:0302000:2259 - 23:07:0302000:2323, расположенных по адресу: Краснодарский край, Динской район, поселок Южный

Проект планировки территории

Карта расположения элементов планировочной структуры в границе пос. Южный

Стадия	Лист	Листов
ППТ	4	15

АрхиКуб
архитектурное бюро Владимира Малюка
ст.Динская, ул.Ленина 22, т.(861 62)6 13 65

Согласовано

Взамен инв. №

Подпись и дата

Инв. № подл.